

## De oprijplaten van het hefbrug zijn niet langer niet meer goed aanslaan.

Item no.: X10  
Fabrikant: Krömer  
EAN-Code: 0738964858374

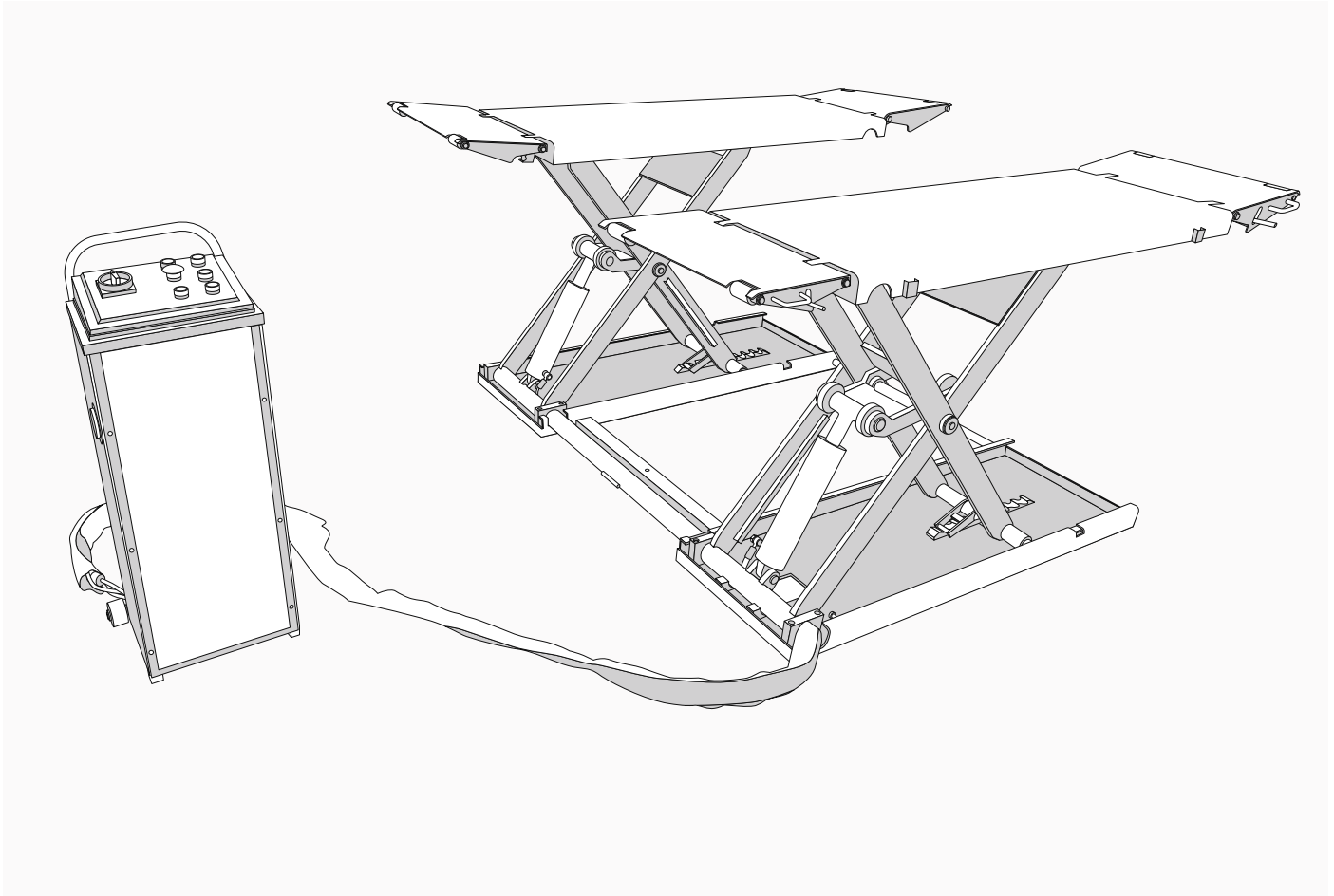

**Probleem:**

De oprijplaten liggen niet gelijk met de platforms.



**Oorzaak:**

Tijdens het gebruik, de handgreep van de oprijplaat verbogen.



**Oplossing:**

Zet de hendel weer recht.

Pagina 2

Indien de oprijplaat zodanig verbogen is dat handmatige instelling van de handgreep onmogelijk is, kan het verbogen deel van de oprijplaat ook worden opgestuurd en vervangen.

Variant A - het handgreep is naar boven gebogen.

**1** Uitgangspositie 1

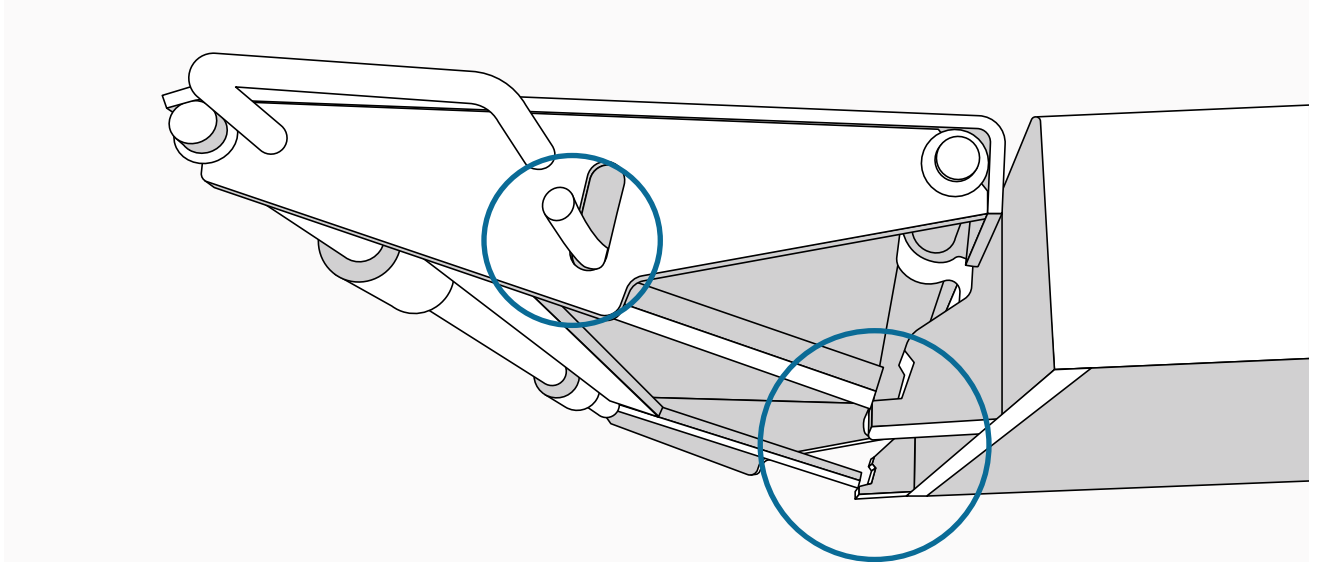

Door de verbogen hendel klikt de helling niet meer goed vast.

**2** Buig de handgreep naar de oorspronkelijke positie.

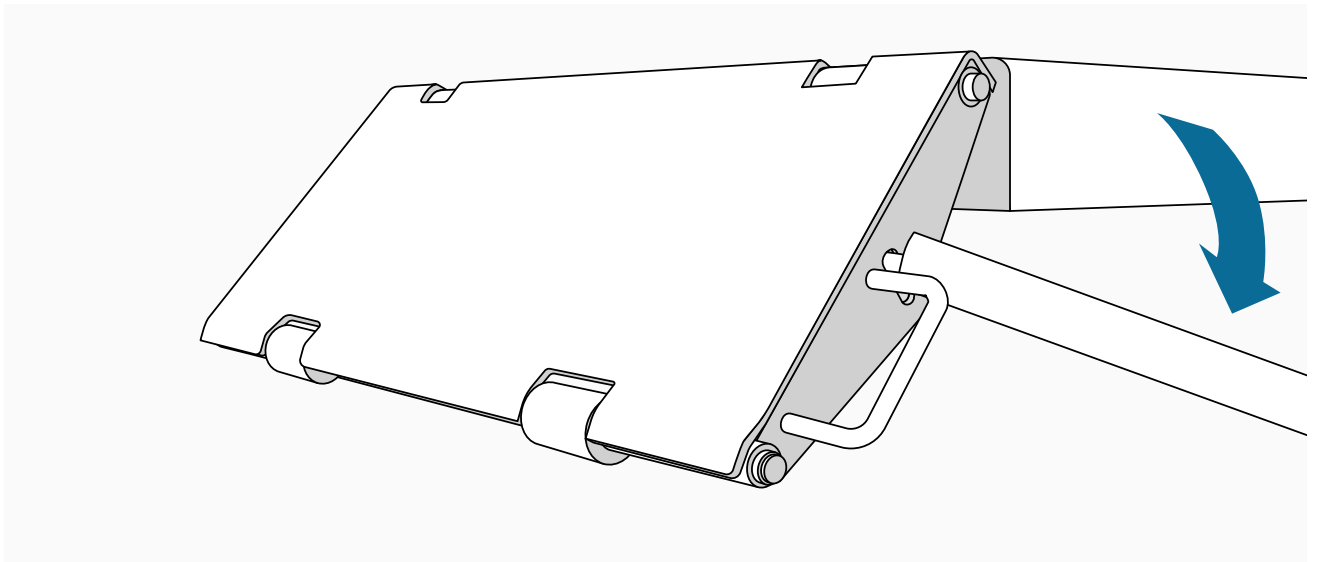

Vouw de sluiting van de helling in en laat de helling hangen.  
Buig de handgreep in de oorspronkelijke positie - Buig hem in dit geval naar beneden met een stalen buis.

Variant B - het handgreep is naar beneden gebogen.

**1** Uitgangspositie 2

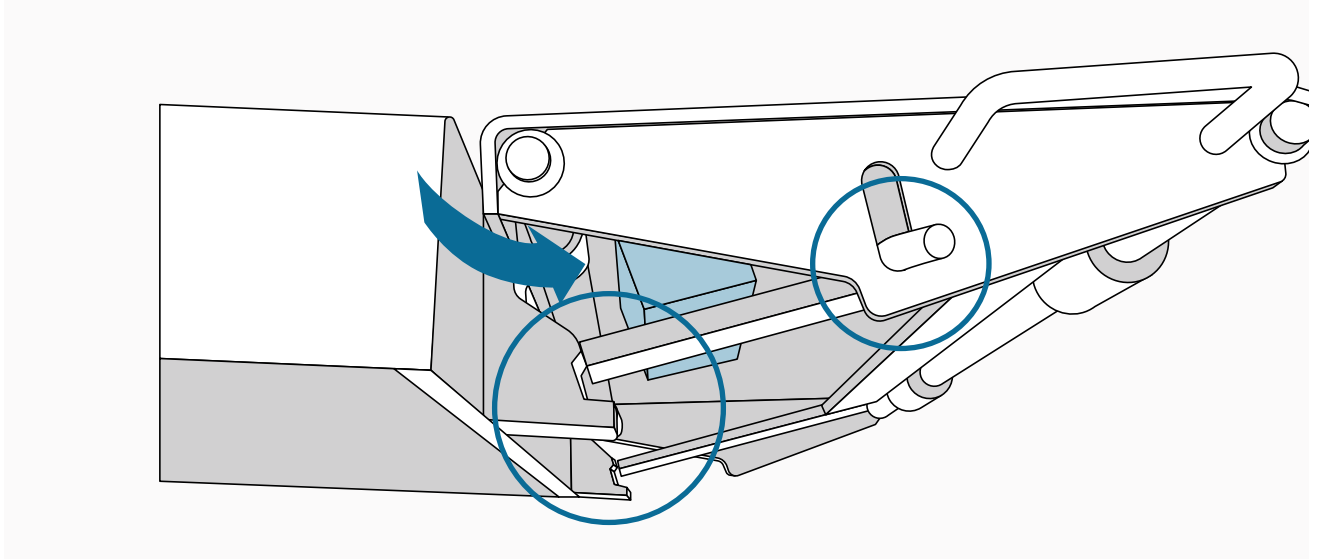

Als de handgreep naar beneden is gebogen, moet u de handgrepen van onderaf blokkeren voordat u de oprijplaat neerklappt, om materiële schade te voorkomen. Een houten blok of iets dergelijks is het meest geschikt.

**2** Buig de handgreep naar de oorspronkelijke positie.

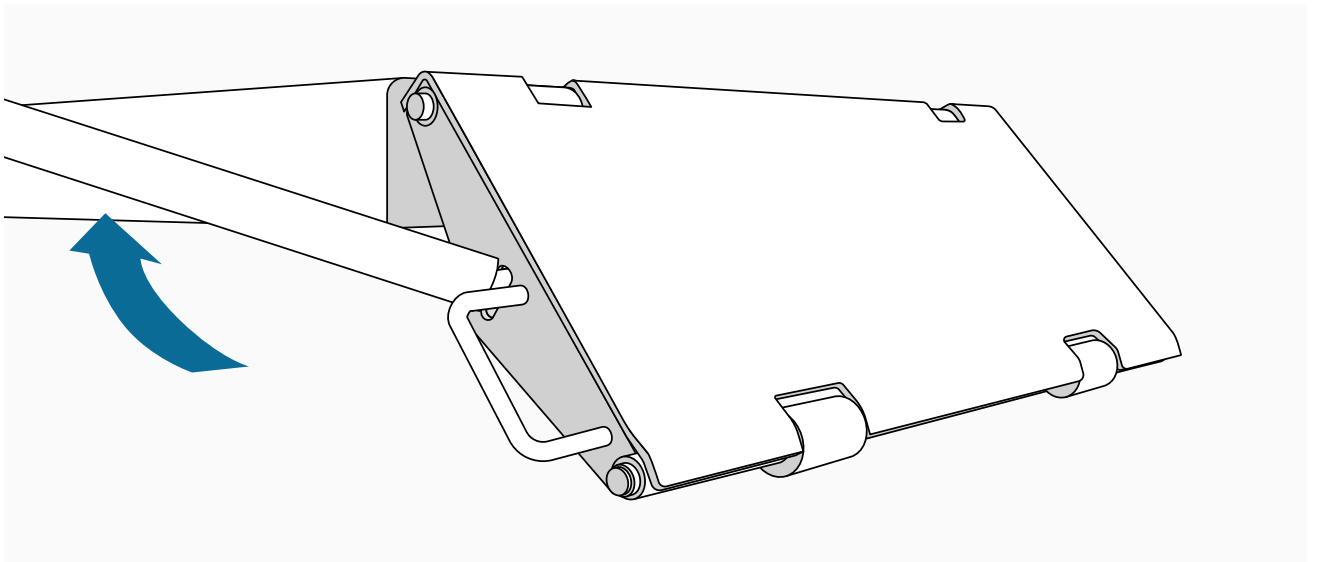

Vouw de sluiting van de helling in en laat de helling hangen.  
Buig de handgreep in de oorspronkelijke positie - Buig hem in dit geval omhoog met een stalen buis.



Nadat het proces is voltooid, liggen de opritten weer gelijk met de platforms.