

Hefbrug beweegt niet automatisch naar beneden

Item no.: X28
Fabrikant: Krömer
EAN-Code: 0757284117510

Hoe gebruik ik de noodontgrendeling van de schaarhefbrug?

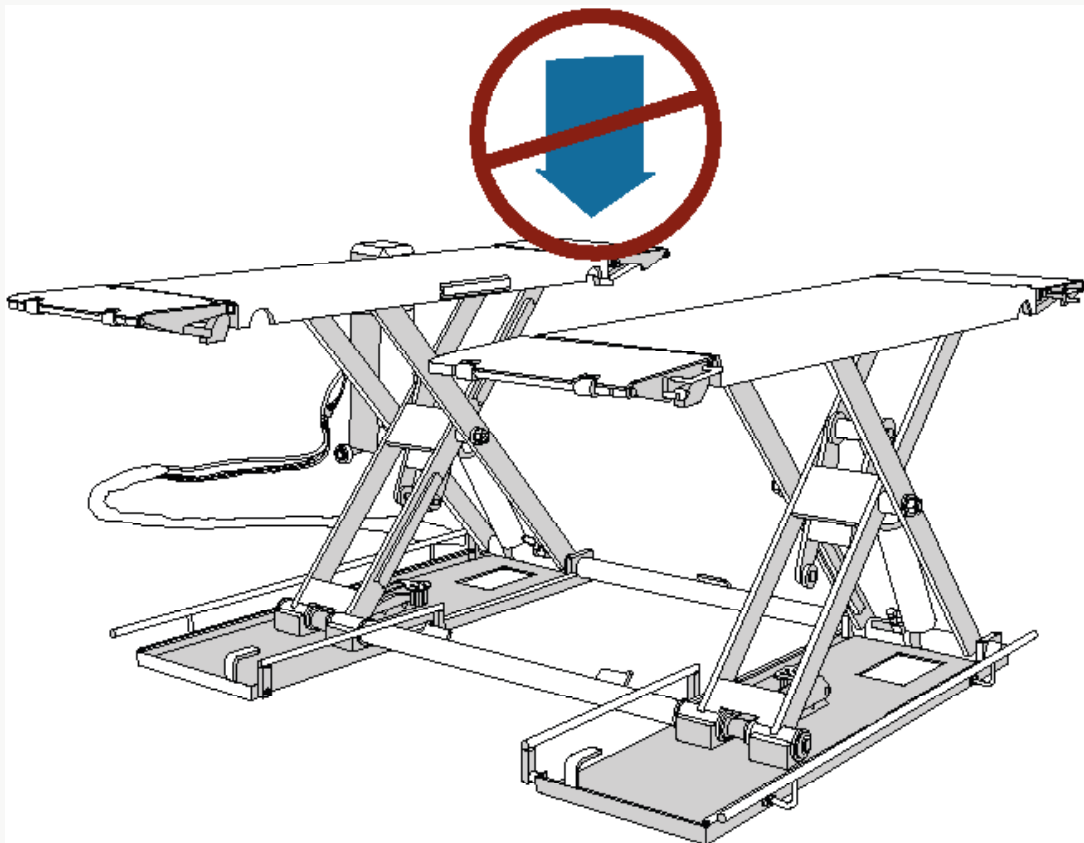

Probleem: Krömer hefbrug staat in een verhoogde positie en beweegt niet meer zelfstandig naar beneden (bijv. door stroomuitval).



Oorzaak: Afvoerklep (solenoid) krijgt geen 24 volt.



Oplossing: Ontgrendeling van de veiligheidssloten

Pagina 2

Open de aftapkraan

Pagina 7



Controleer eerst of de veiligheidspal vrij is of stevig vastzit. Als hij al vrij is, begin dan op pagina 5, punt 6.

Item no.: X28
Fabrikant: Krömer
EAN-Code: 0757284117510

1 Ontgrendeling van de veiligheidssloten - via 24 V stroombron

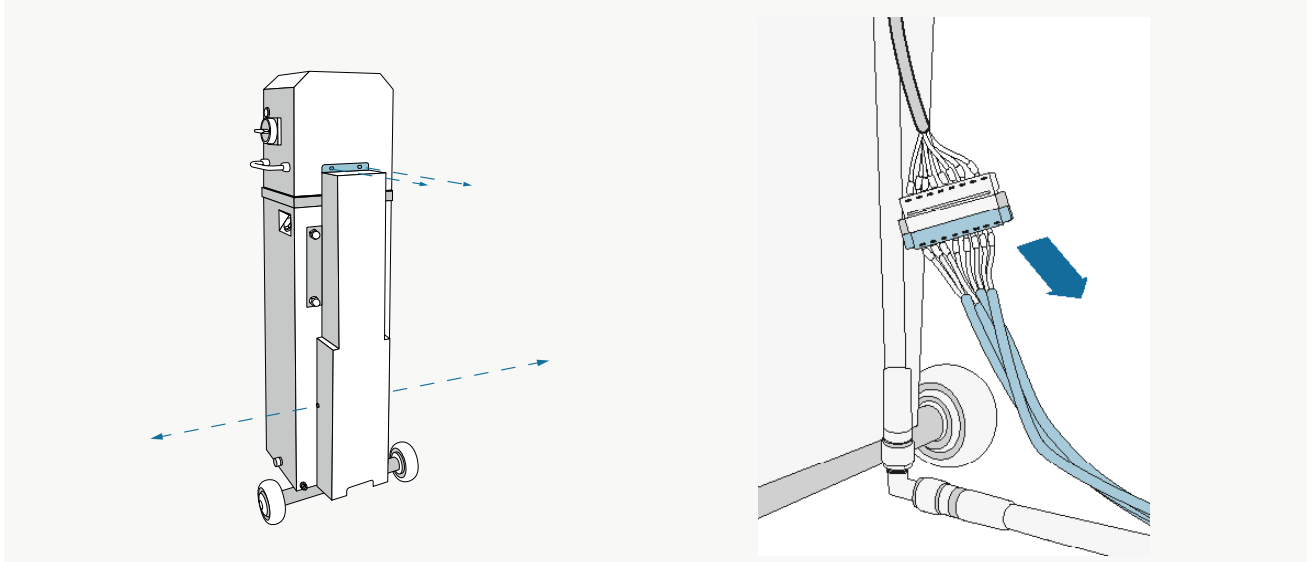

Zorg ervoor dat het bedieningspaneel niet op de stroom is aangesloten. Verwijder het deksel van de slangen en kabels en ontkoppel de voedingsstekkers van het pfebrug n het platform.

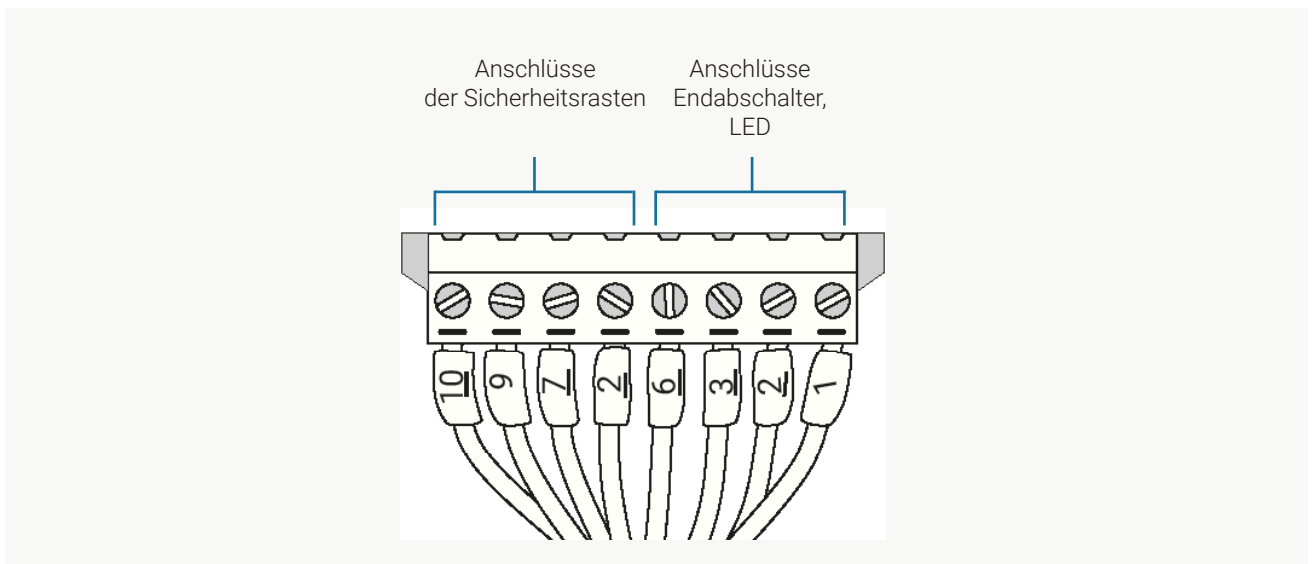

Om de veiligheidspal definitief te ontgrendelen, moet je de stroom naar de stekkers van het podium leiden. Daartoe moet een spanning van 24V op de veiligheidsvangers worden gezet. Wij tonen dit in de instructies met een 24V voeding als voorbeeld, maar een auto- of motoraccu is ook voldoende.



Om veiligheidsredenen deactiveert u de vergrendeling NIET met kabelbinders.

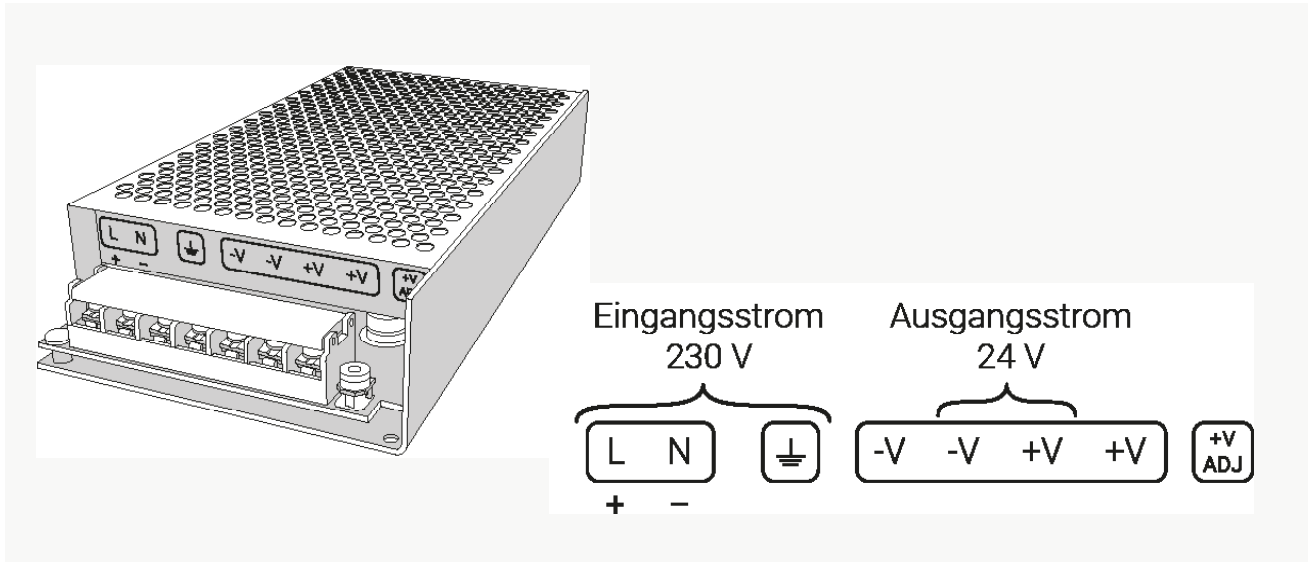

Als voorbeeld gebruiken wij in deze instructies een 230 V voeding om de veiligheidsvangers aan te sluiten op 24V stroom.

2 De veiligheidsrendel aansluiten op een 24V stroombron

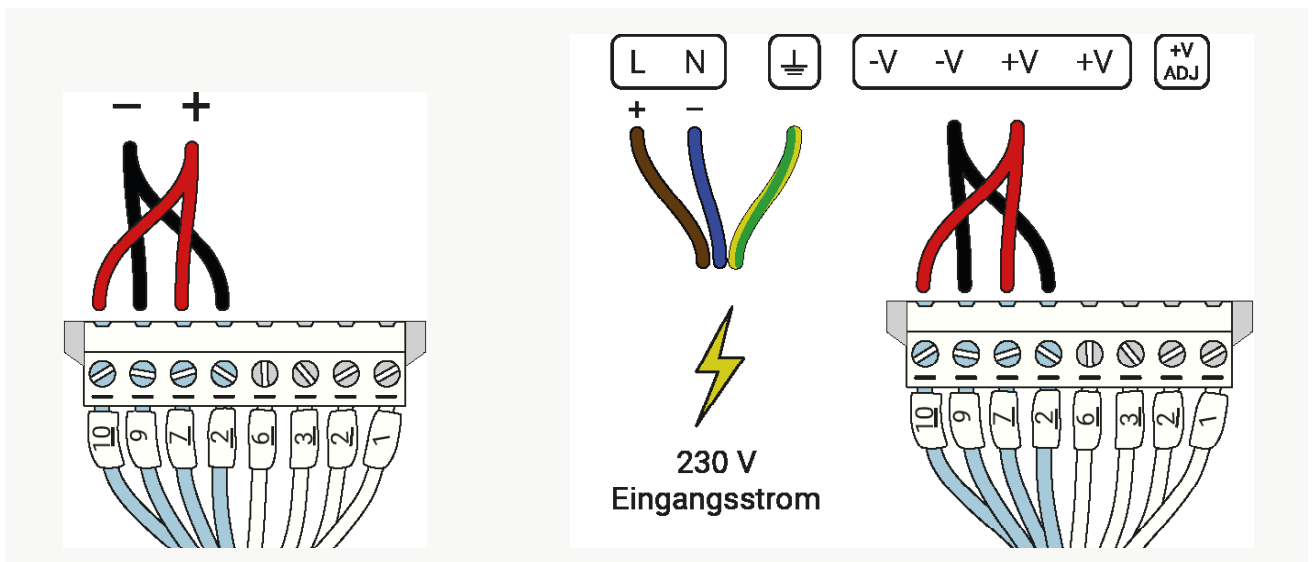

Bij gebruik van onze voedingseenheid moet de hefbrugtekker worden aangesloten zoals afgebeeld, terwijl de andere aansluitingen moeten worden aangesloten op een 230V netvoeding.

Item no.: X28
Fabrikant: Krömer
EAN-Code: 0757284117510

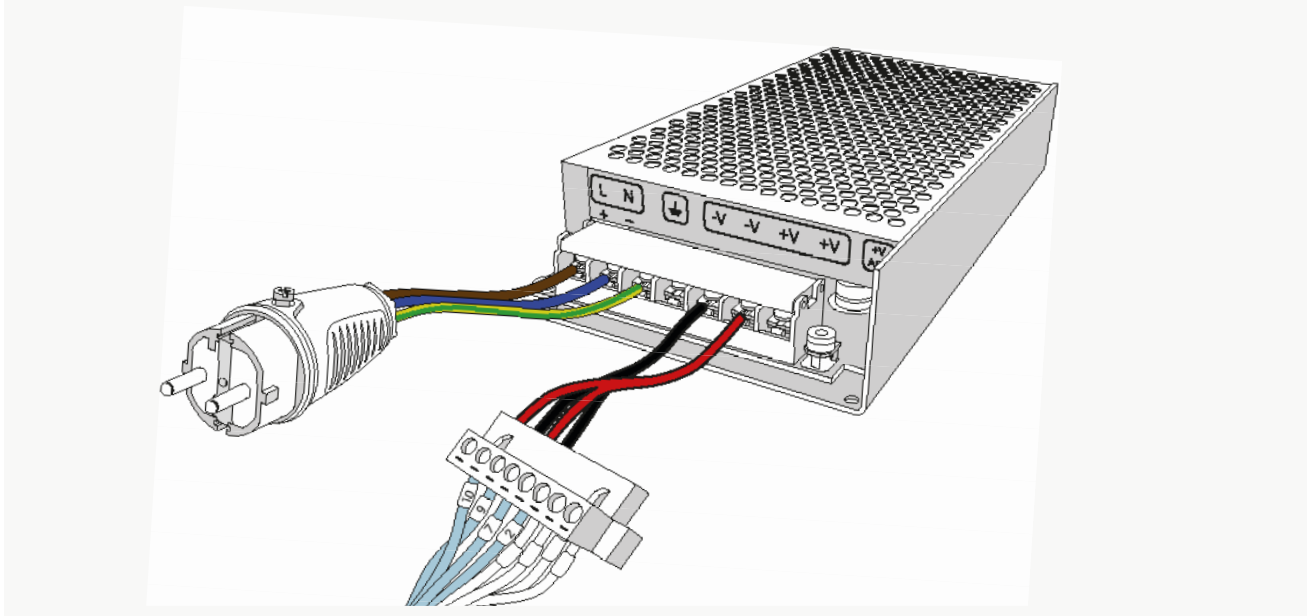

Ook hier is een illustratie van de noodzakelijke verbindingen.

3 Ontgrendeling van de veiligheidspal - Variant 1: Met de knop omhoog

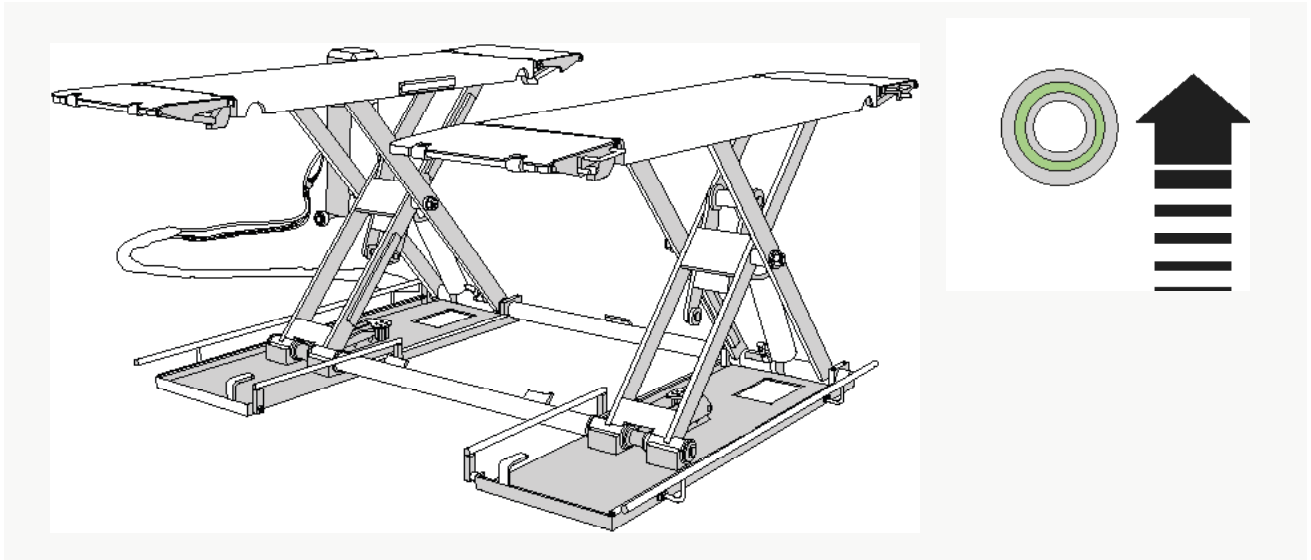

Om de veiligheidspal te ontgrendelen is het voldoende om het hefbrug via het bedieningspaneel iets omhoog te bewegen. Als dit niet werkt, ga dan naar stap 5.

4 Ontgrendeling van de veiligheidspal - Variant 2: Door het bedienen van de motorbeveiliging

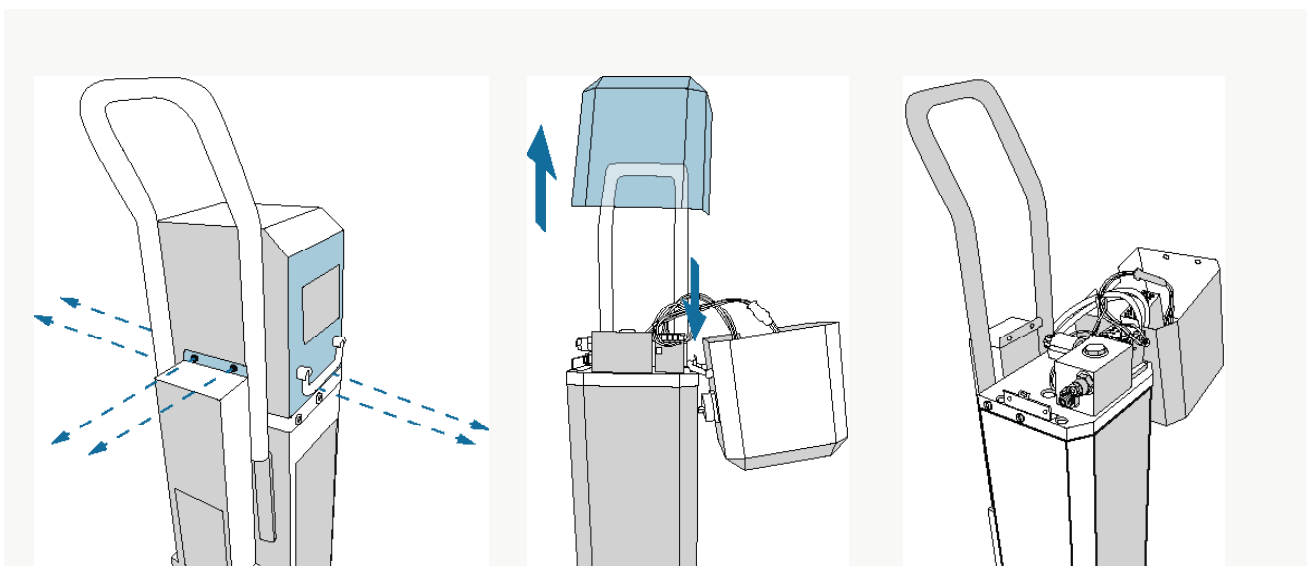

Om de motorbeveiliging bloot te leggen, maakt u het deksel van het bedieningspaneel voorzichtig los en hangt u het onderdeel zijwaarts in de kast van het bedieningspaneel.

Item no.: X28
Fabrikant: Krömer
EAN-Code: 0757284117510

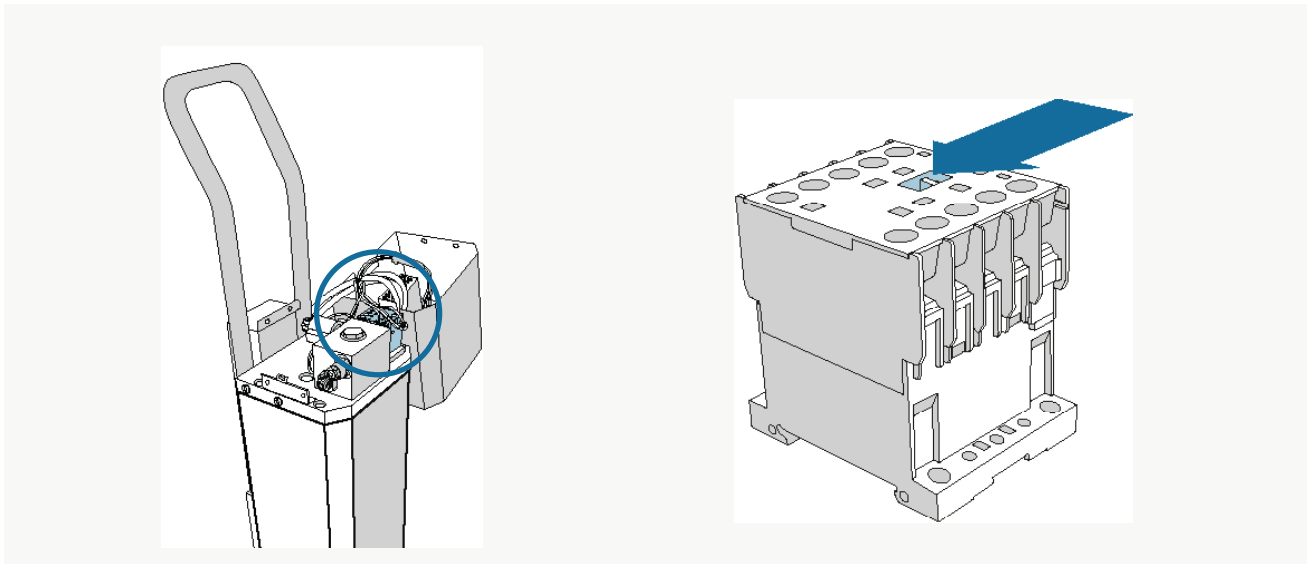

De motorbeveiliging bevindt zich onder het deksel van het bedieningspaneel. Om het hefbrug gemakkelijk omhoog te brengen en de veiligheidspal te ontgrendelen, drukt u met een schroevendraaier gedurende een halve seconde op de centraal geplaatste schakelaar van 0 naar 1.



Let op 400V of 230V spanning - deze stap mag alleen worden uitgevoerd door een gekwalificeerde elektricien!

5 Veiligheidspal is ontgrendeld

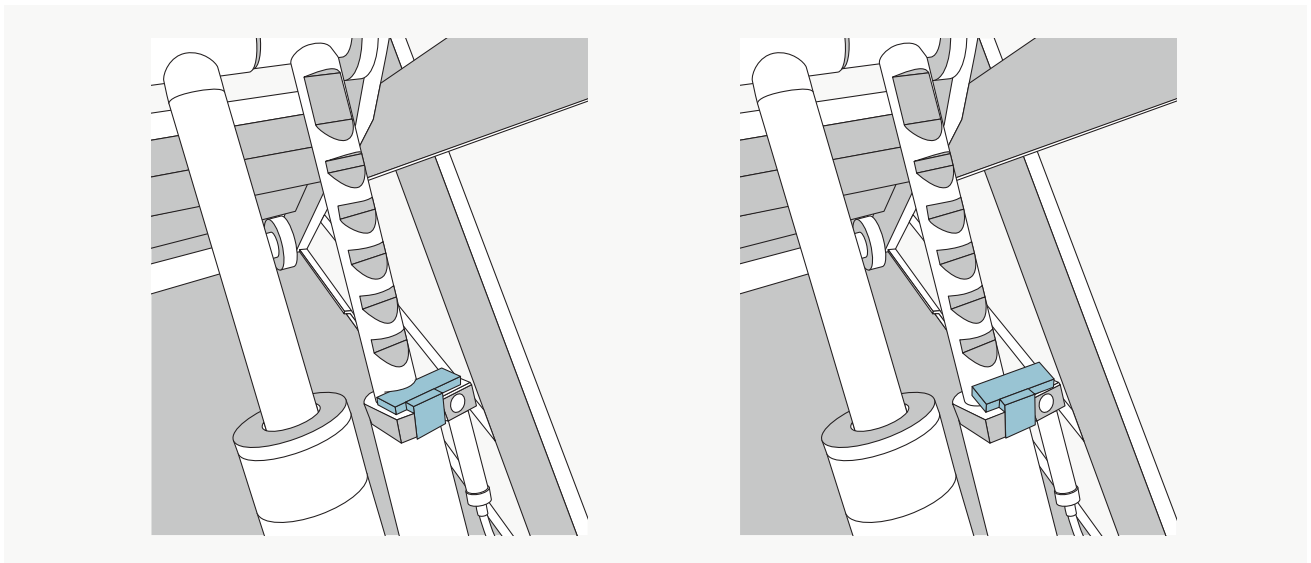

Door aansluiting op de 24 V stroombron of door het platform op te tillen, wordt de veiligheidspal vrijgegeven, waardoor het platform klaar is voor nooddaling. Rechts de vrijgegeven veiligheidspal, links de ingeschakelde veiligheidspal.

6 Leg de aftapkraan bloot

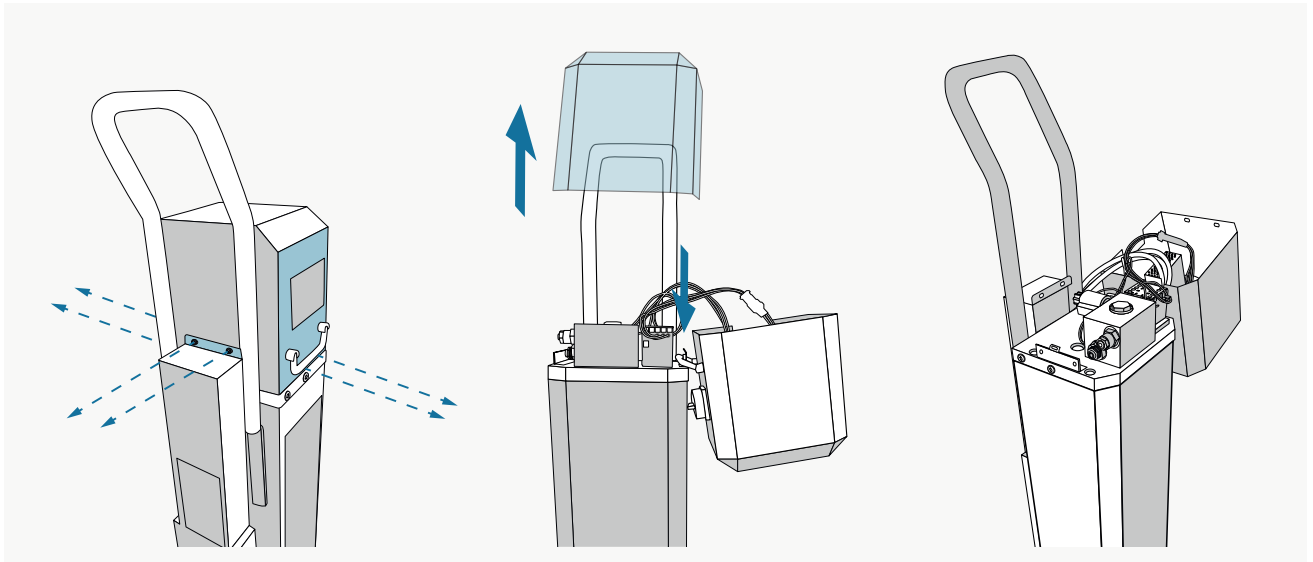

Als de veiligheidsslots ontgrendeld zijn, kan het eigenlijke aftappen beginnen. Open het bedieningspaneel. Maak daartoe voorzichtig het bovendeksel los en hang het onderdeel aan de zijkant van de schakelkast.

7 Open de aftapkraan

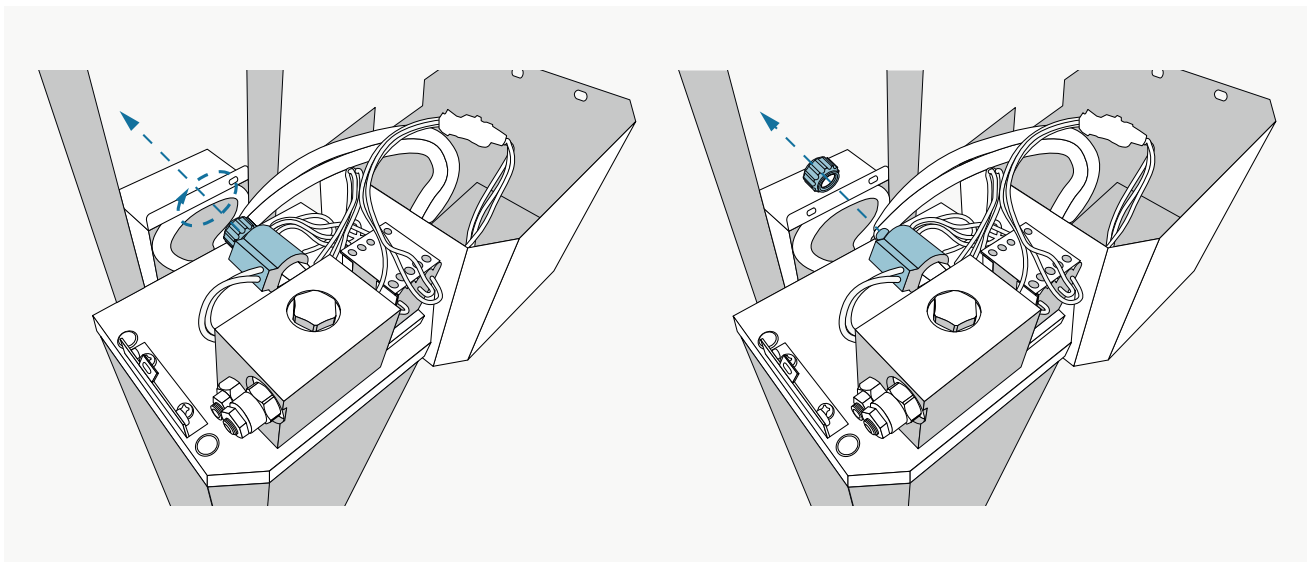

Draai de plastic dopmoer van de aftapkraan los.

7 Open de aftapkraan

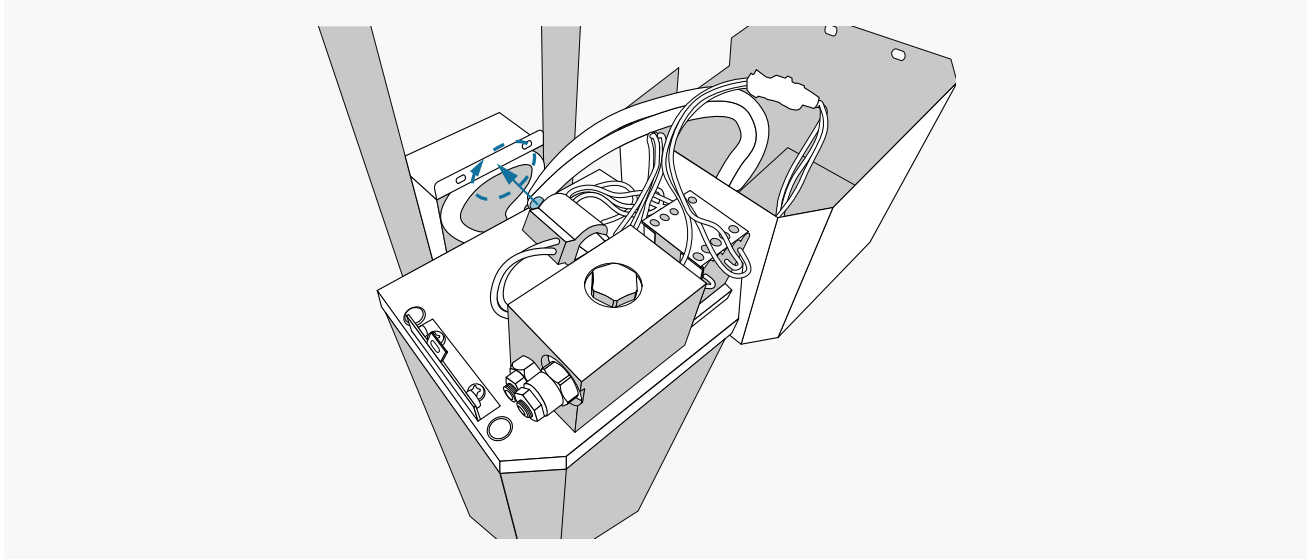

Om te openen draait u de klep naar links - tegen de klok in. Als het ventiel goudkleurig is, hoeft het alleen maar losgeschroefd te worden (schroefdop). Als de klep rood is, heeft hij een veersysteem en moet hij worden ingedrukt voordat hij wordt gedraaid.



Na het openen van de aftapkraan gaat het hefbrug automatisch naar beneden.



Vergeet niet na afloop de veiligheidspal weer te activeren. D.w.z. maak alle veranderingen aan de persluchtbedrading of de ontluftingsknop ongedaan.