

> [\Xhk] `X[m[[]j `d[]j `Vkjec Vy_i Y^`dVWkX[d[Z[d

Item no.: X29
Fabrikant: Krömer
EAN-Code: 0757284117510

> e['] [Xhk_a`_a`Z[`deeZedj] h[dZ[bd] ' Wd`Z['i Y^WkX[\Xhk] 5

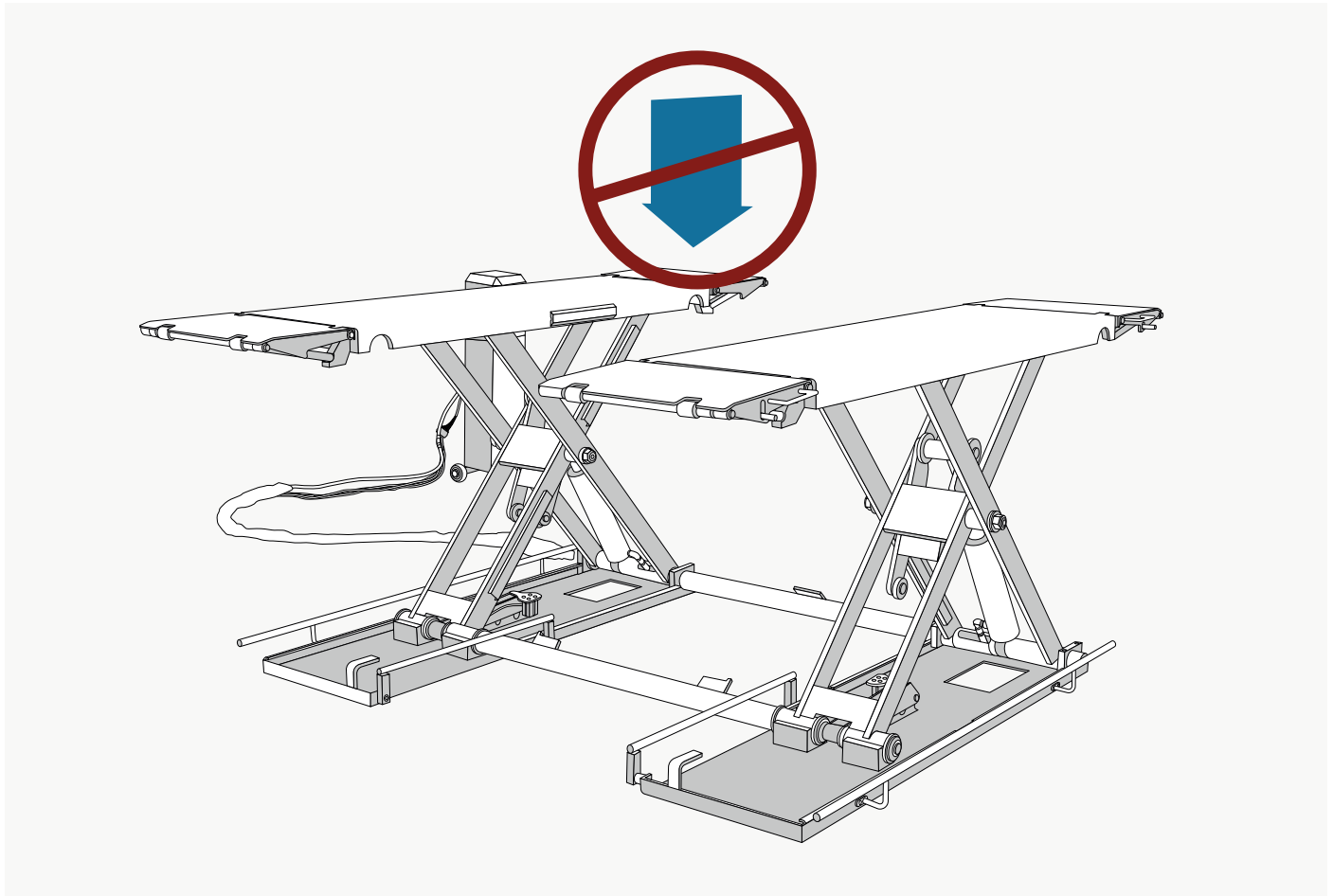

Probleem:

Krömer hefplatform staat in een verhoogde positie en beweegt niet meer zelfstandig naar beneden (bijv. door stroomuitval).



Oorzaak:

Afvoerklep (solenoid) ontvangt geen 24 volt.



Oplossing:

Ontgrendel veiligheidssloten

Open de aftapkraan

Pagina 2

Pagina 5



Controleer eerst of de veiligheidspal vrij is of stevig vastzit. Als hij al vrij is, begin dan op pagina 5, punt 6.

Item no.: X29
Fabrikant: Krömer
EAN-Code: 0757284117510

1 Ontgrendeling van de veiligheidsslotsen - Variant 1

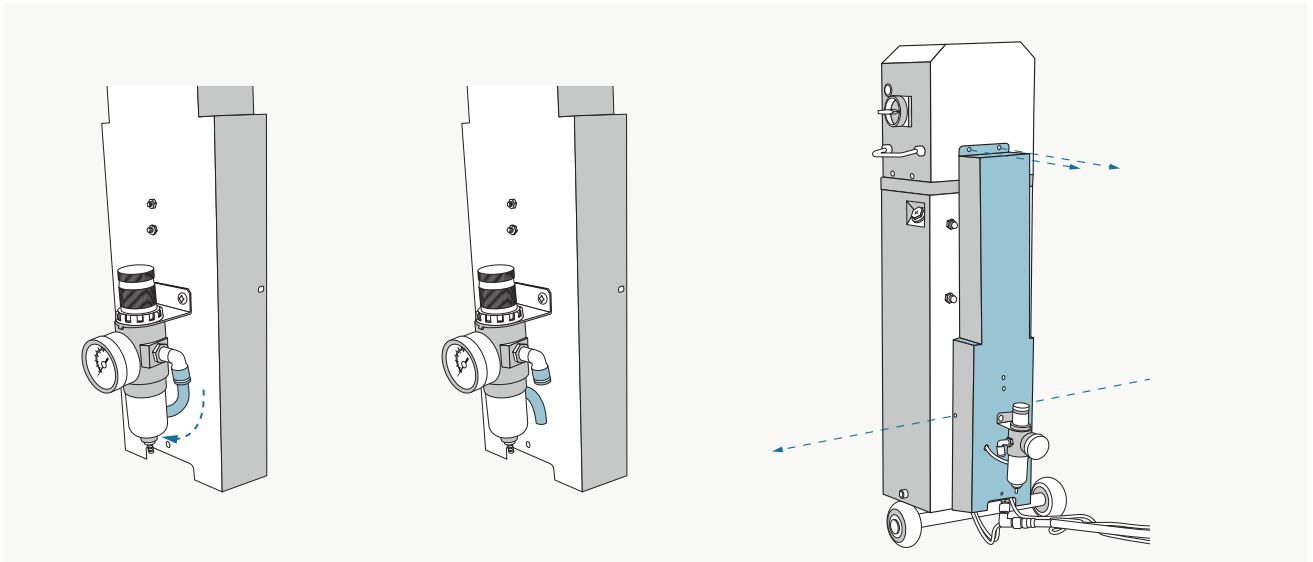

Maak de afgebeelde perslucht slang los van de persluchtregelaar en verwijder het achterdeksel van de servicedesk.

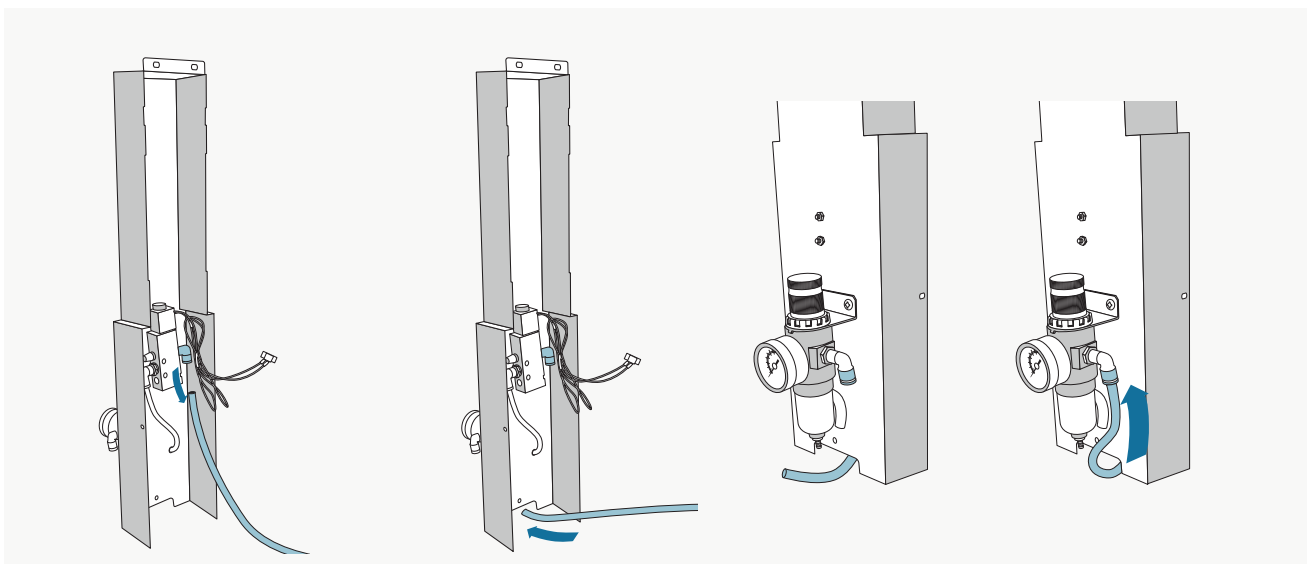

Verwijder de perslucht slang van de persluchtregeling en leid hem onder het deksel door naar het perslucht reduceer en steek hem in de eerder blootgelegde persluchtaansluiting.

2 Ontgrendeling van de veiligheidspal - Variant 2

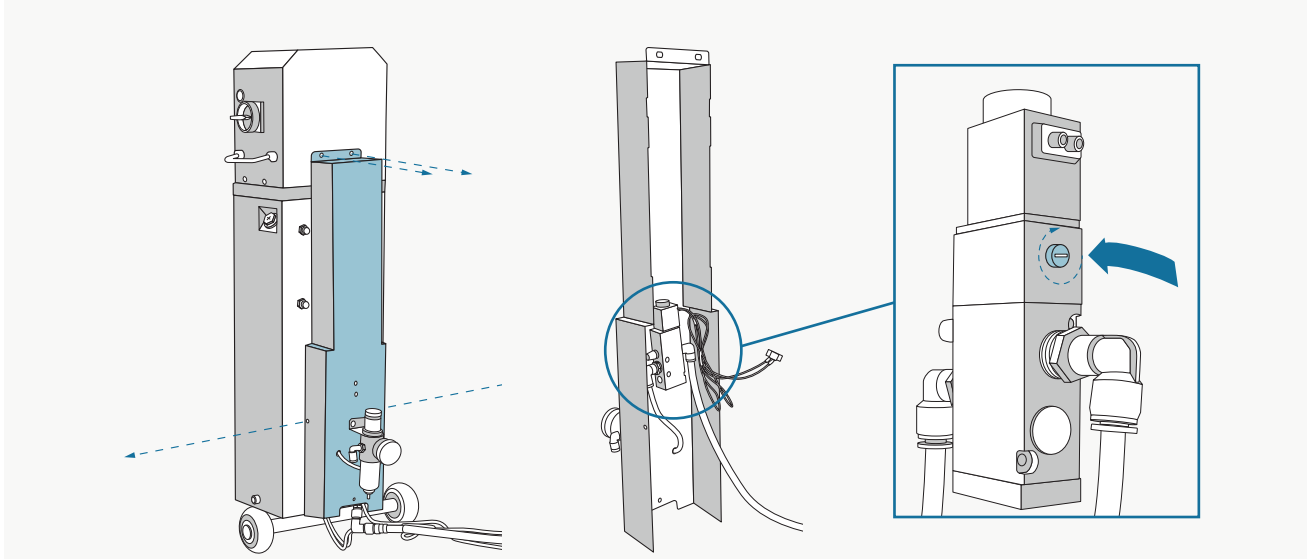

Verwijder de achterkant van het bedieningspaneel en druk de rode knop op de persluchtregeling in en draai met de klok mee om de veiligheidspal definitief te ontgrendelen, de knop moet na het draaien ingedrukt blijven.

3 De veiligheidspal controleren

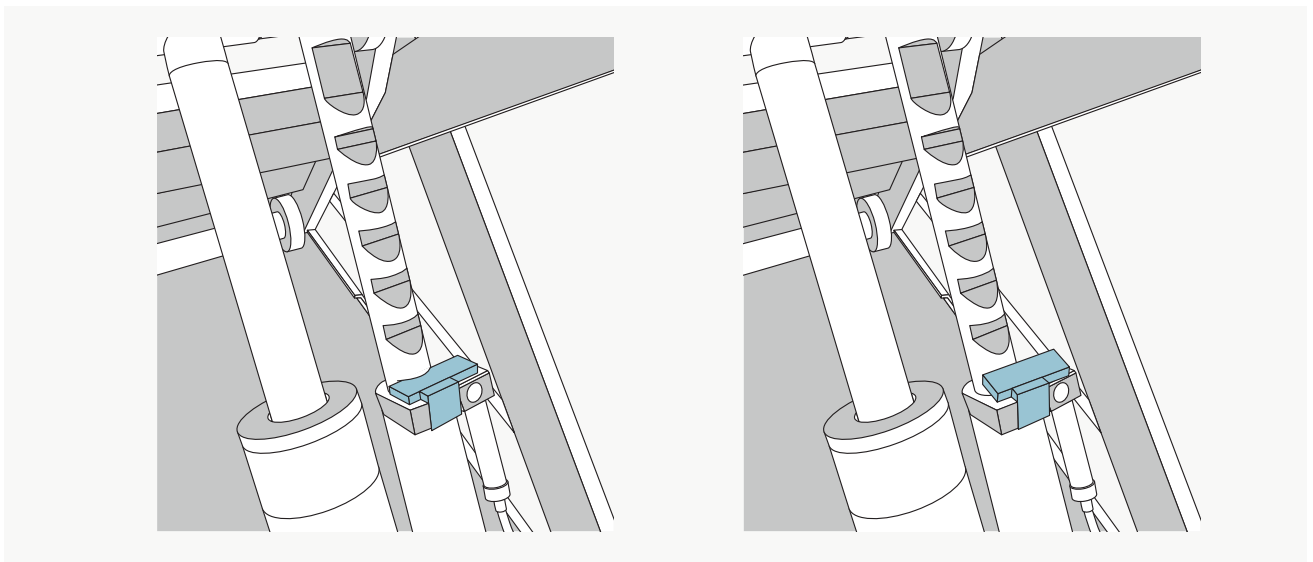

Aan de rechterkant zie je een free safety catch, aan de linkerkant een locked safety catch. Als de veiligheidspal vergrendeld is, ga dan verder met punt 4, anders met punt 6.

4 Ontgrendeling van de veiligheidspal - Variant 1: Met de knop omhoog

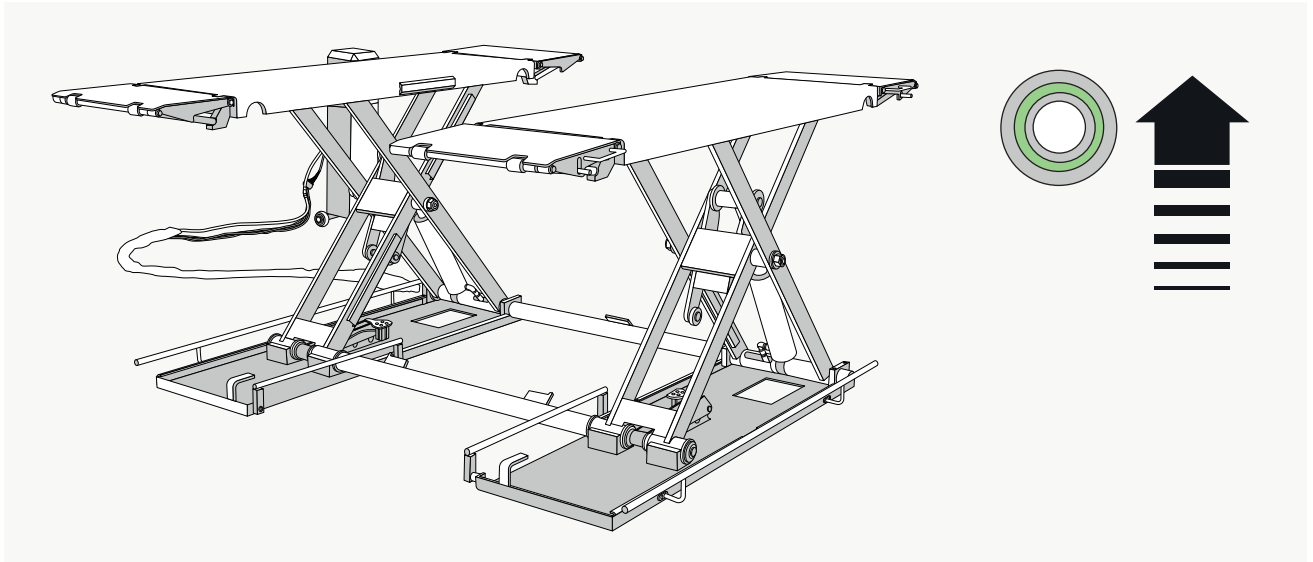

Om de veiligheidspal te ontgrendelen is het voldoende om het platform via het bedieningspaneel iets omhoog te bewegen. Als dit niet werkt, ga dan naar stap 5.

5 Ontgrendeling van de veiligheidspal - Variant 2: Door de motorbeveiliging te bedienen

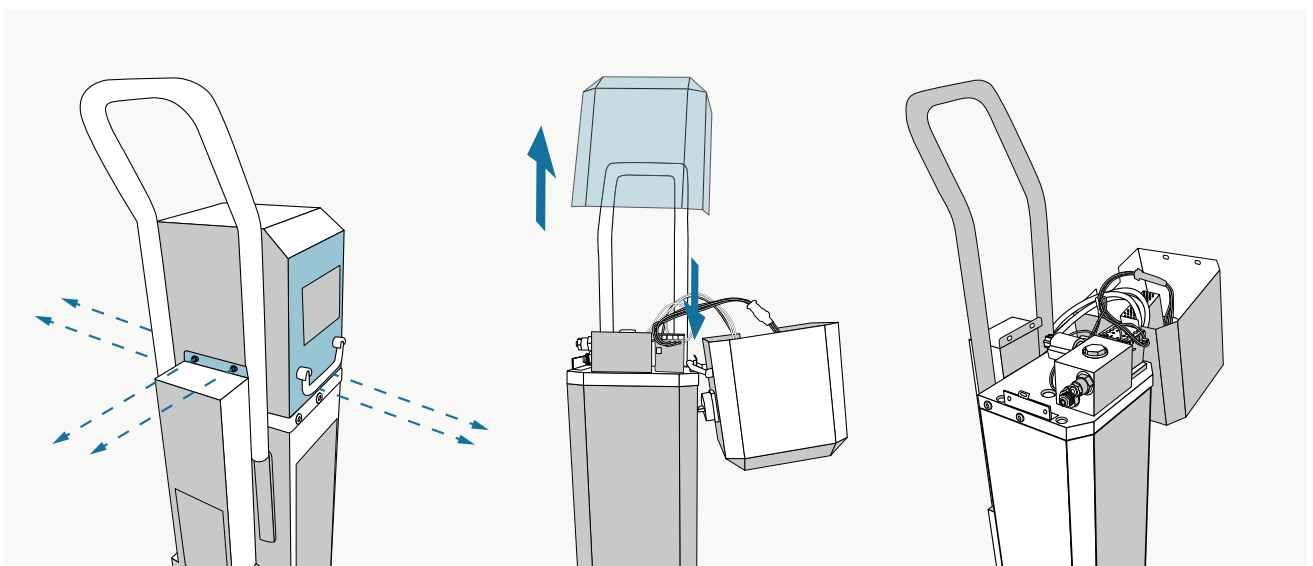

Om de motorbeveiliging bloot te leggen, maakt u het deksel van het bedieningspaneel voorzichtig los en hangt u het onderdeel zijwaarts in de kast van het bedieningspaneel.

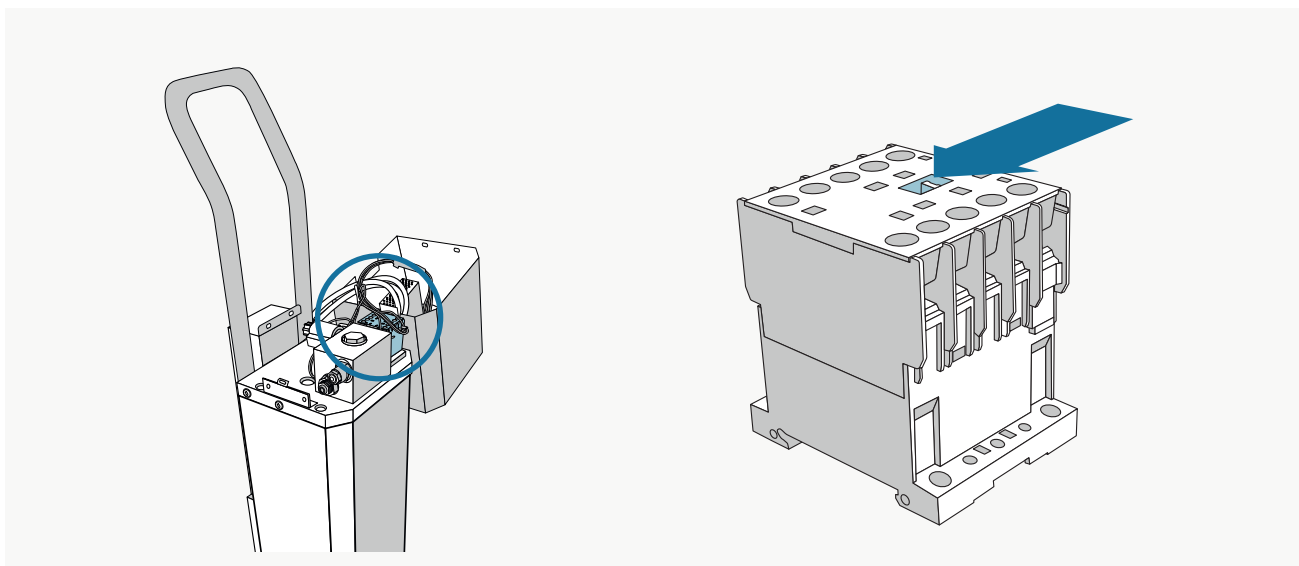

De motorbeveiliging bevindt zich onder het deksel van het bedieningspaneel. Om de lift gemakkelijk omhoog te zetten en de veiligheidspal te ontgrendelen, drukt u met een schroevendraaier gedurende een halve seconde op de centraal geplaatste schakelaar van 0 naar 1.



Let op 400V of 230V spanning - deze stap mag alleen worden uitgevoerd door een gekwalificeerde elektricien!

6 Leg de aftapkraan bloot

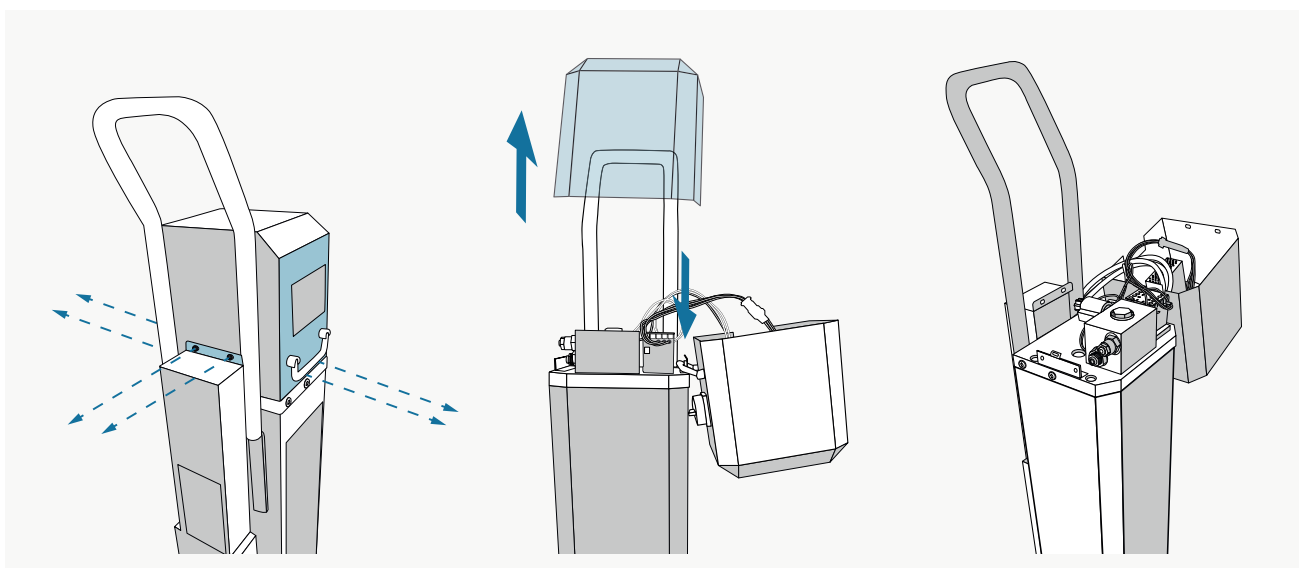

Wanneer de veiligheidsvergrendelingen zijn ontgrendeld, kan het eigenlijke aftappen beginnen. Open het bedieningspaneel. Maak daartoe voorzichtig het bovendeksel los en hang het onderdeel aan de zijkant van de schakelkast.

7 Open de aftapkraan

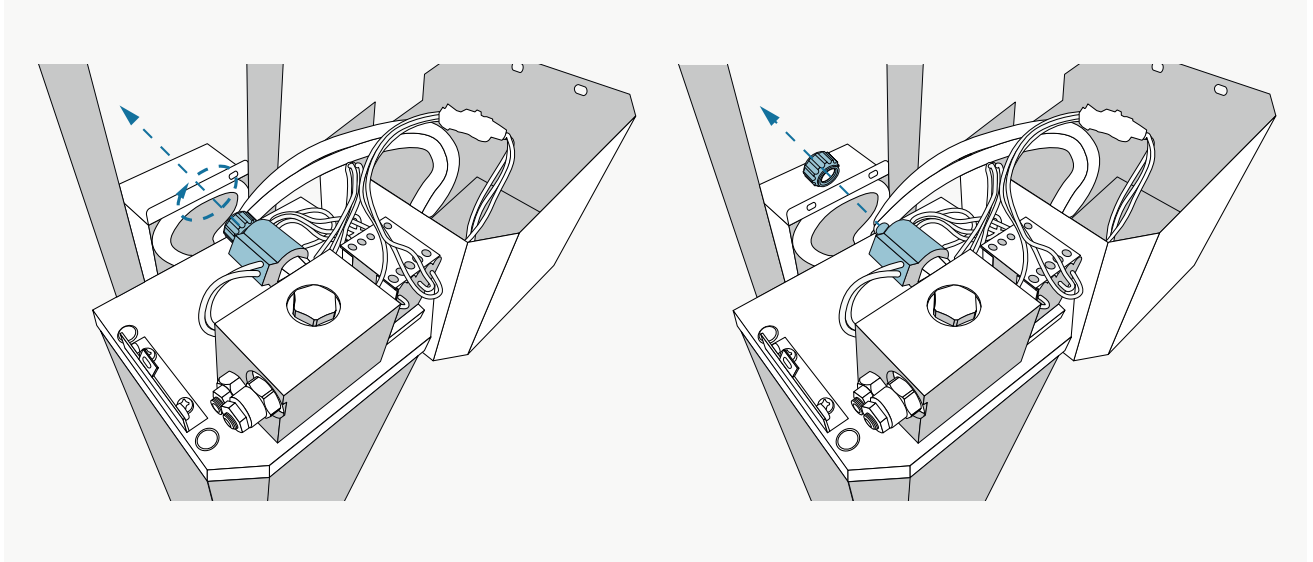

Draai de plastic dopmoer van de aftapkraan los.

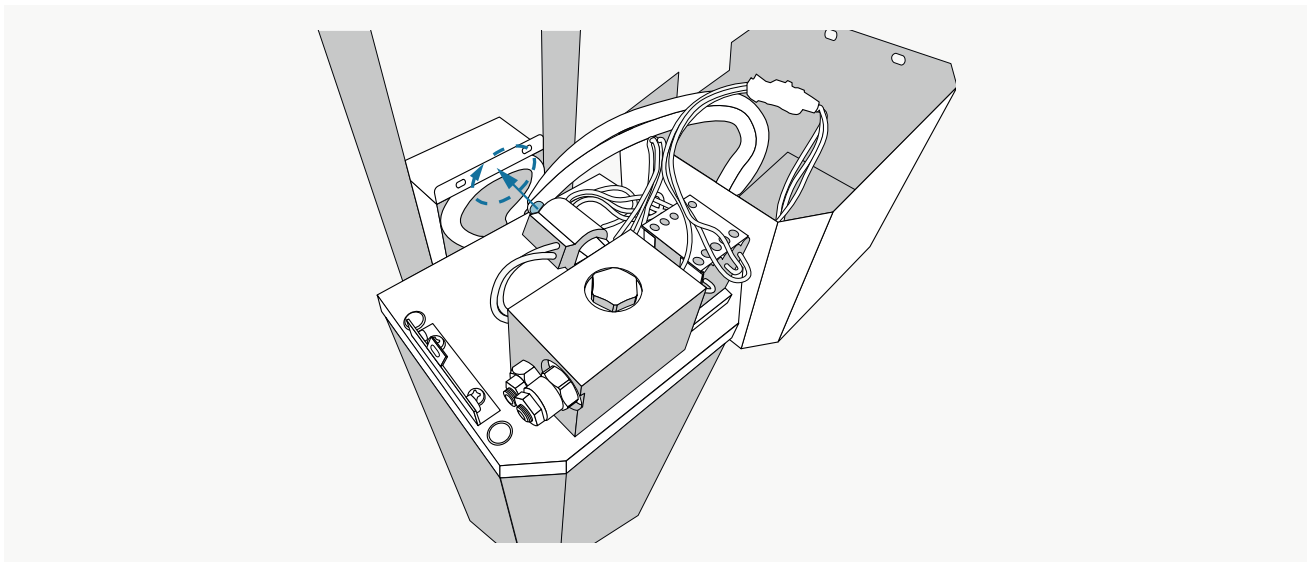

Om te openen draait u de klep naar links - tegen de klok in. Als het ventiel goudkleurig is, hoeft het alleen maar te worden losgedraaid (schroefdoop). Als de klep rood is, heeft hij een veersysteem en moet hij worden ingedrukt voordat hij wordt gedraaid.



Na het openen van de aftapkraan gaat het platform automatisch naar beneden.



Vergeet niet na afloop de veiligheidspal weer te activeren. D.w.z. maak alle veranderingen aan de persluchtbedrading of de luchtaflaatknop ongedaan.